



ArcelorMittal

Regla de Oro 5 para la preservación de la vida: Respeto todas las reglas de manejo de cargas y nunca permaneceré bajo una carga suspendida

Las Reglas de Oro para la preservación de la vida son esenciales. Conocerlas, comprenderlas y aplicarlas el 100% de las veces en cualquier lugar es mandatorio para garantizar que todos regresen a casa sanos y salvos todos los días. Si crees que se ha roto una regla PARAR INMEDIATAMENTE los trabajos.

Resumen del curso

1. 5 - Respeto todas las reglas de manejo de cargas y nunca permaneceré bajo una carga suspendida

- 🔖 Regla de Oro #5
- 🔖 Ejemplos de comportamientos esperados
- ❓ Pregunta 1
- ❓ Pregunta 2
- ❓ Pregunta 3
- ❓ Pregunta 4
- ❓ Pregunta 5
- ❓ Pregunta 6
- ❓ Pregunta 7
- ❓ Pregunta 8
- ❓ Pregunta 9

5 - Respeto todas las reglas de manejo de cargas y nunca permaneceré bajo una carga suspendida

Regla de Oro #5

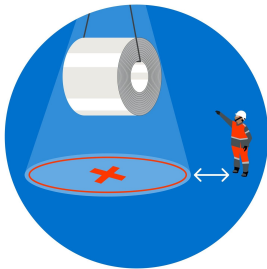

Respeto todas las reglas de manejo de cargas y nunca permaneceré bajo una carga suspendida

Involucrado en 10 eventos mortales desde 2017 hasta mayo de 2023

Ejemplos de comportamientos esperados



- a. **Entiendo e identifico** los peligros asociados a **cargas suspendidas y energía gravitatoria**
 - b. **Respeto todas las reglas** eslingado y **manejo de cargas**. En particular, uso sogas o **herramientas de no tocar** para el guiado de la carga cuando sea necesario.
 - c. **Nunca me ubico** entre una carga suspendida y un punto fijo, ya que la carga podría moverse de forma o en una dirección imprevista.
 - d. Me alejo de la carga **ANTES de iniciar el izaje**
 - E. **Nunca permanezco** dentro del **cono de seguridad** de una carga suspendida. Cuando no sea posible, **entiendo y respeto** todos los controles previstos en el análisis de riesgo
 - f. **Nunca me ubico debajo** o cerca de un equipo apoyado que **no se haya sido asegurado mediante medidas de ingeniería** y, que pueda caerse
-

Pregunta 1

¿Se respeta la
Regla de Oro
para la
preservación de
la vida?

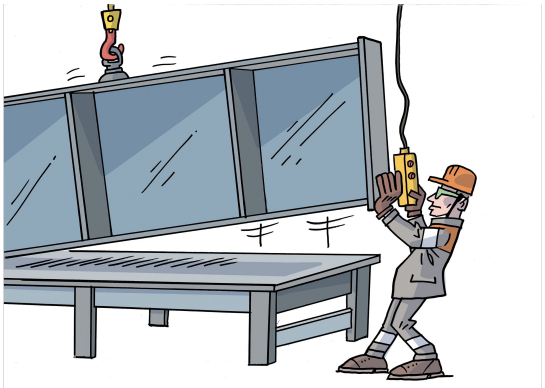

No

Sí

Pregunta 2

¿Se respeta la
Regla de Oro
para la
preservación de
la vida?

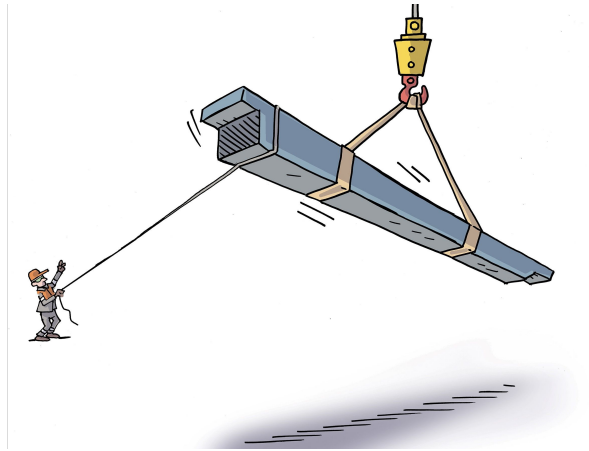

No

Sí

Pregunta 3

¿Se respeta la
Regla de Oro
para la
preservación de
la vida?

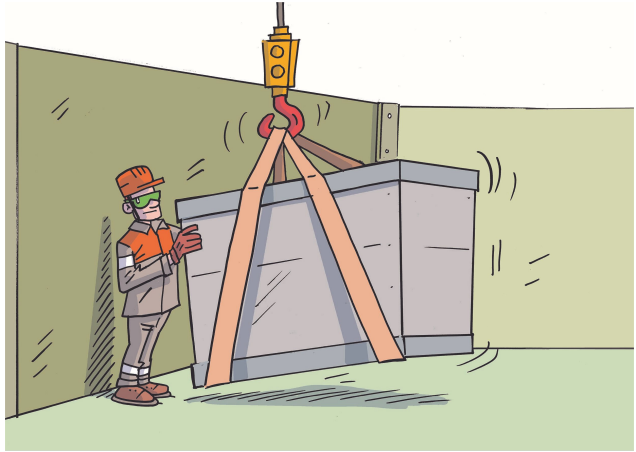

Sí

No

Pregunta 4

¿Se respeta la
Regla de Oro
para la
preservación
de la vida?

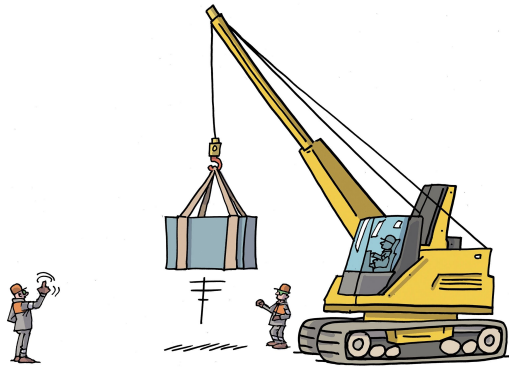

Sí

No

Pregunta 5

¿Se respeta la
Regla de Oro
para la
preservación
de la vida?

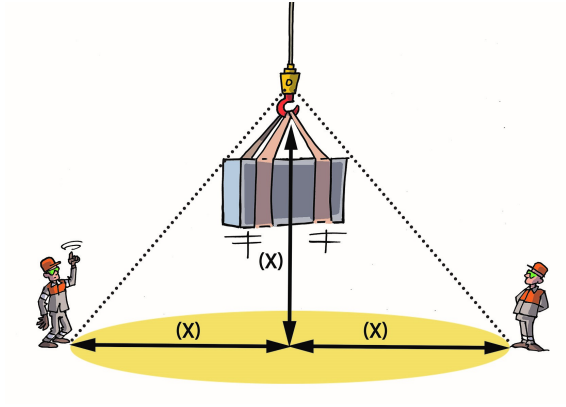

Sí

No

Pregunta 6

¿Se respeta la
Regla de Oro
para la
preservación
de la vida?



No

Sí

Pregunta 7

¿Se puede poner en marcha la grúa?

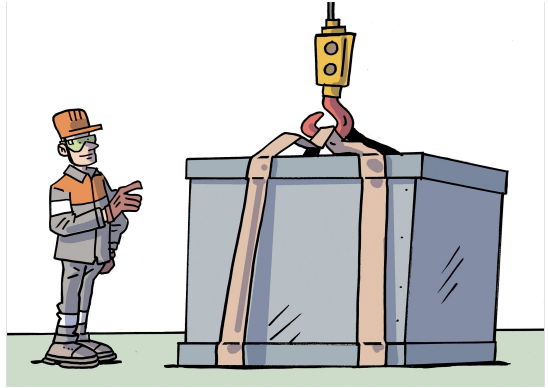

- Sí, la carga sigue en el suelo, por lo que el cono de seguridad (distancia) es «cero»
 - No, la persona en el suelo está demasiado cerca, tiene que alejarse antes de cualquier movimiento de la grúa
-

Pregunta 8

¿Puedo acercarme a la carga que acaban de poner en el suelo?

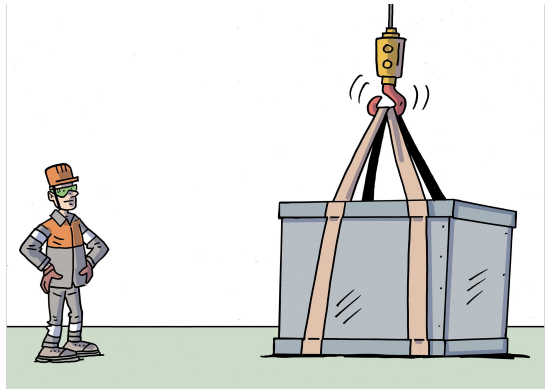

- Sí, la carga ya está en el suelo, por lo que el cono de seguridad (distancia) es «cero»
 - No, las eslingas siguen bajo tensión, pueden romperse o la carga puede seguir moviéndose inesperadamente.
-

Pregunta 9

¿Necesito estar capacitado y autorizado para realizar actividades de manipulación?

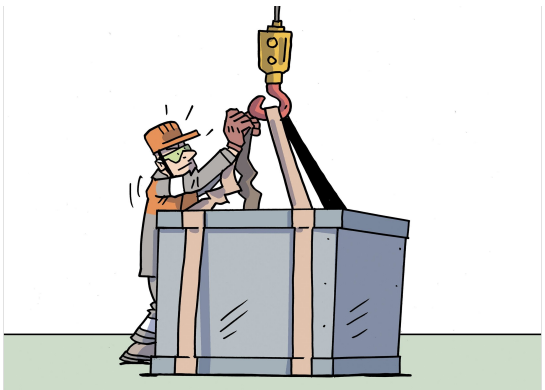

No, para actividades sencillas de levantamiento de cargas, todo el mundo con sentido común puede hacerlo.

Sí

Fin de la sección 1

Has llegado al final del curso.