



ArcelorMittal

Regla de Oro 9 para la preservación de la vida: Nunca deshabilito los dispositivos de seguridad

Las Reglas de Oro para la preservación de la vida son esenciales. Conocerlas, comprenderlas y aplicarlas el 100% de las veces en cualquier lugar es mandatorio para garantizar que todos regresen a casa sanos y salvos todos los días. Si crees que se ha roto una regla PARAR INMEDIATAMENTE los trabajos.

Resumen del curso

1. 9 - Nunca deshabilito los dispositivos de seguridad

📖 Regla de Oro #9

📖 Ejemplos de comportamientos esperados

❓ Pregunta 1

❓ Pregunta 2

❓ Pregunta 3

❓ Pregunta 4

9 - Nunca deshabilito los dispositivos de seguridad

Regla de Oro #9

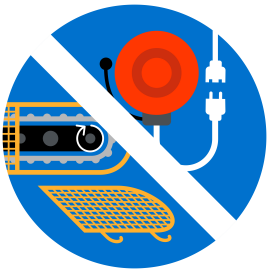

Nunca deshabilito los dispositivos de seguridad

Involucrado en 1 evento mortal desde 2017 hasta mayo de 2023

Ejemplos de comportamientos esperados



- siempre restablezco los dispositivos de seguridad al finalizar el trabajo y controlo su efectividad antes de quitar mi candado personal**
- Me hago escuchar si un dispositivo de seguridad está dañado o funciona mal**
- De ser absolutamente necesario anular o deshabilitar un dispositivo de seguridad, obtengo primero autorización escrita de mi líder, realizo el correspondiente análisis de riesgos, e implemento sus controles**

He sido **formado**, y he **recibido un permiso de trabajo específico** antes de realizar cualquier actividad que implique dispositivos de seguridad.

Pregunta 1

Si tengo que intervenir, ¿puedo quitar la protección (valla, cubierta,... etc.)

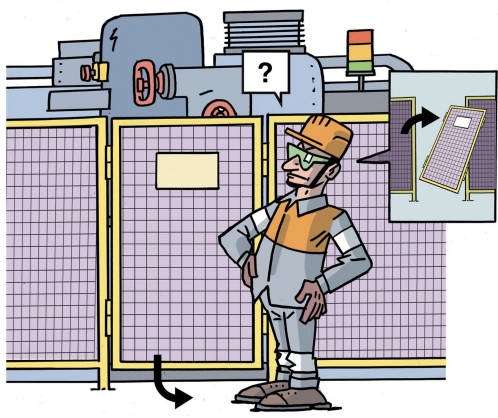

- Sí, sin ningún problema, porque soy lo suficientemente hábil para evitar lesiones.
 - Sí, si tengo una autorización de mi supervisor.
 - Sí, si se ha aplicado LOTOTO (consignación) y he puesto mi candado en el disyuntor de alimentación o en la caja de seguridad.
 - Sí, si se ha realizado un APR específico con la participación de expertos locales y se cumplen todos los controles descritos en este.
 - Solo si las dos últimas afirmaciones anteriores son ciertas.
-

Pregunta 2

¿Tengo que volver a colocar la protección (cubierta, valla, etc.) una vez finalizados los trabajos de reparación del equipo?

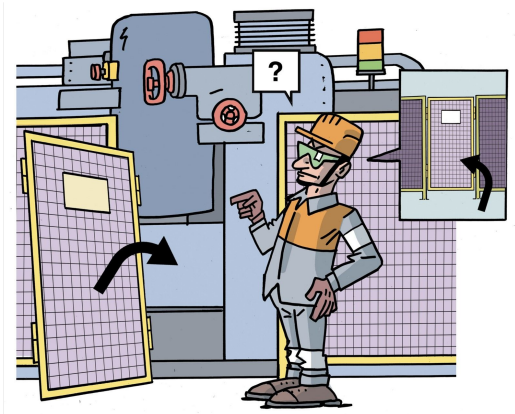

- Sí, siempre.
 - No, lo hará mi jefe.
 - Mi colega del próximo turno lo devolverá.
-

Pregunta 3

Veo una cubierta/protección que falta o está desmontada en el equipo en funcionamiento:

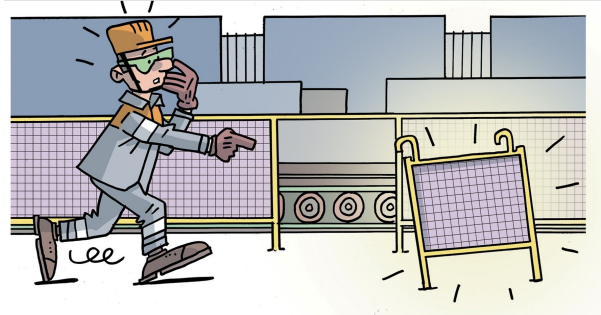

- No me importa, no es de mi incumbencia.
 - Informaré inmediatamente a mi jefe/supervisor.
-

Pregunta 4

¿Puedo usar la parada de emergencia (botón/línea) para detener la producción y usarla

como un dispositivo de consignación para intervenir en el equipo?

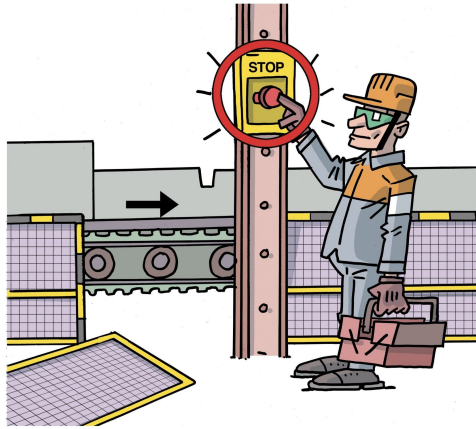

- Sí, basta con trabajar de forma segura.
- No, nunca, su único propósito es para casos de emergencia.

Has llegado al final del curso.