

VISTA DE CONJUNTO
Ansicht

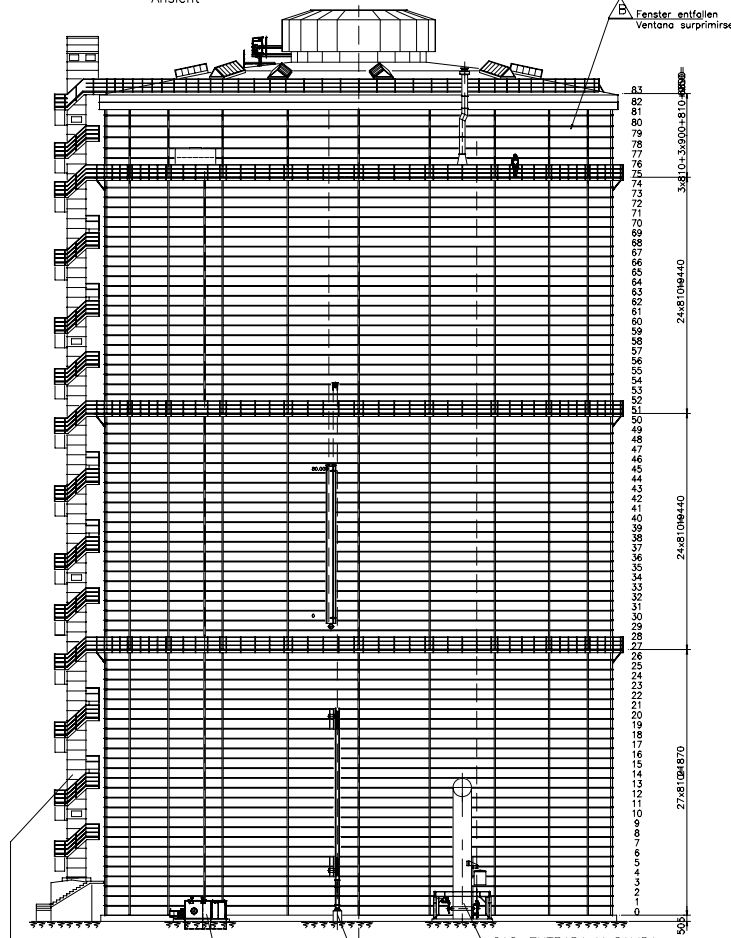

SECTION TRANSVERSAL
Querschnitt

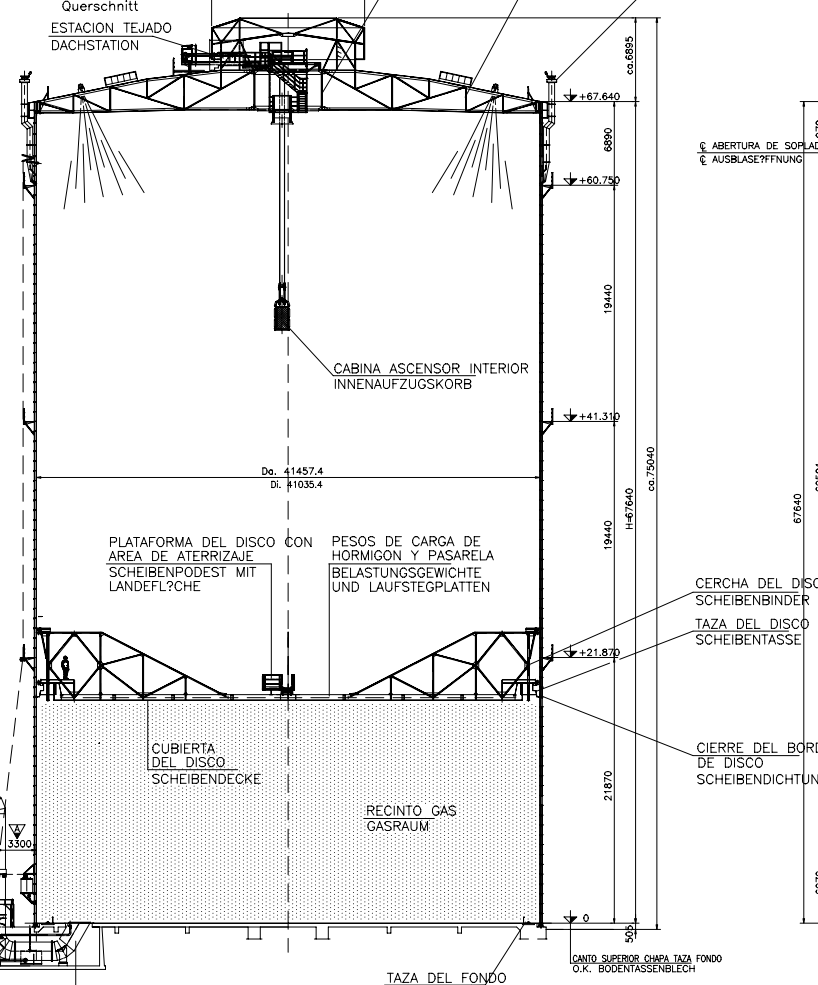

ABERTURA DE SOPLADO
AUSBLASERFFNUNG

CERCHA DEL DISCO
SCHEIBENBINDER

TAZA DEL DISCO
SCHEIBENTASSE

CIERRE DEL BORDE DE DISCO
SCHEIBENDICHTUNG

posicion inferior
unterste Scheibenstellung

TEJADO
DACH

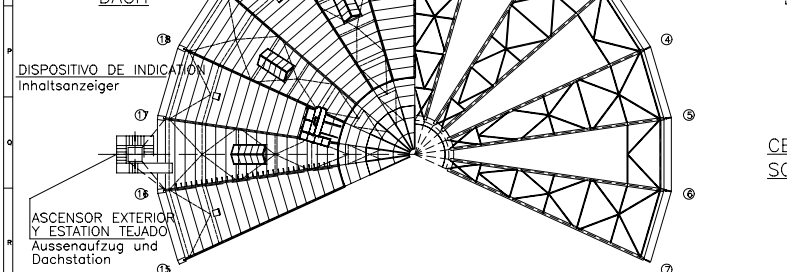

CHAPA DEL SUELO
BODEN

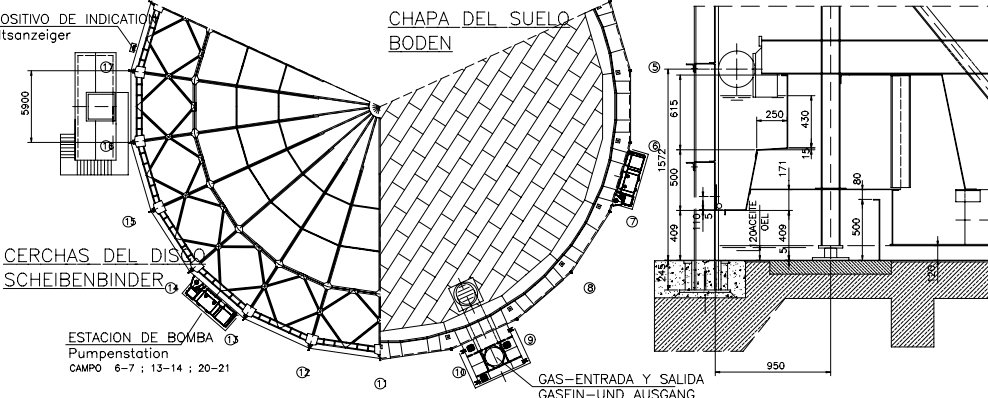

CODIFICACION GUION ASENTADO		Turidez	18.03.99
VENTANA SUPRIMIRSE		VERIFICA	18.03.99
A DISTANCIA DEL ENTRADA Y SALIDA DEL GAS		E / STEIN	18.03.99
Realizado		Comprobado	Aprobado
ACERALIA Corporación Siderúrgica, S.A.			
Responsable Proyecto	No DE PLANO	CODIFICACION	181-571-31799-147500
Fecha	INSTALACIONES DE GAS DE GAS DE COX		
No Proyecto	EQUIPO GASOMETRO DE VERINA		
CONJUNTO IMPLANTACION Y CIMENTACIONES			
SUBCONJUNTO DE CONJUNTO GASOMETRO DE DISCO			
PIEZA			
CONSORCIO GASOMETRO DE VERINA II		ACERALIA PRODUCTOS LARGOS, S.A.(DAP)	
No. General de Proyecto		Dibujo No.: 18084 - AD1	
LEFFER PASCH		GASOMETRO DE DISCO	
VERINA II, ESPANA		80.000 m ³	
?BERSICHT SCHEIBENGASBEHALTER		VERINA II, ESPANA	
PLANO DE CONJUNTO GASOMETRO		Escala: 1:150	
Fecha:		08.10.97	
Dibujante:		D. GARCIA	